Koorkerk Gemeenschap Middelburg

Zondag 26 februari 2023

Orde van Dienst

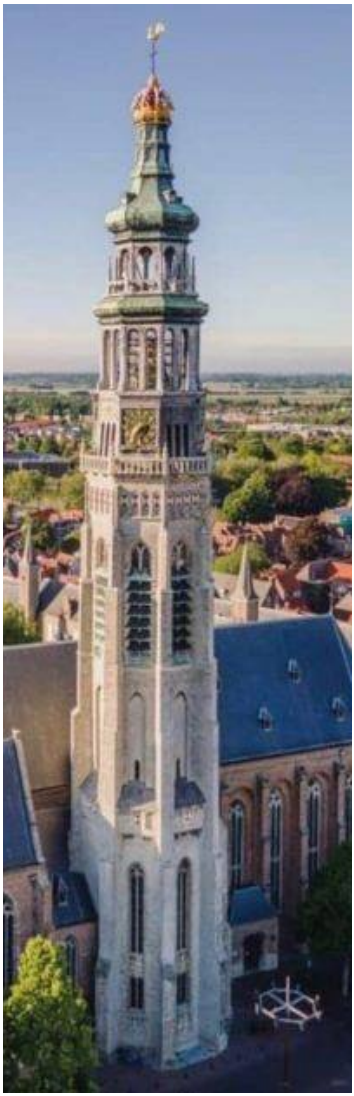

Voorganger:
dr. Tjaard Barnard, Barendrecht

Welkom/mededelingen:
Luuk Boogert

Orgel: **Martin van der Bent**

Koster: **Joke Homan**

Lezen: **Reineke van Wouwe**

Beeld & Geluid:
Joke Homan en Johan Klumpenaar

Bloemen:
Gerda Vreeke

Deur- en collectedienst:
Henny Kuut en Nellie de Goffau

Rijdienst:
Ad de Goffau en Hans Vreeke

Koffie: **Johan Klumpenaar** (vroeg)
Marina Veltman en Tjeerd Kuiper

Orgelspel: Uit: Messe Basse op. 30 - Louis Vierne

Woord van welkom door Luuk Boogert

gemeente gaat staan

Aanvangsslied Psalm 99: 1 en 2

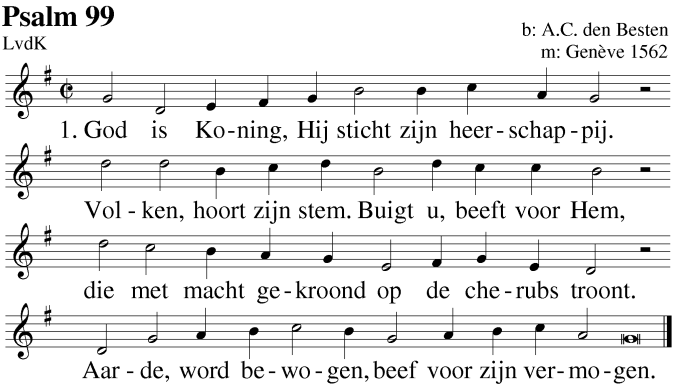

God, die recht gebood, / is in Sion groot;
van zijn troon belacht / Hij der volken macht.
Hoog en zeer geducht, / heilig en doorlucht
is uw naam, o HERE; / laten zij die eren.

Votum en groet
Antwoordlied Psalm 99: 8

Maakt Hem nu tezaam / groot, verheft zijn naam.
Buigt u voor Hem neer, / Hij is onze Heer,
die met macht gekroond / op de Sion troont.
Houdt Hem hoog in ere! / Heilig is de Here.

gemeente gaat zitten

Inleidende lezing uit Toon Tellegen, God onder de mensen, pp. 45-47

Gebed

Lied 943: 1, 2, 4 en 6 God gaat zijn ongekende gang

God gaat zijn ongekende gang

LvdK Gezang 447

m: Scottish Psalter 1635/Playford 1677
t: W. Cowper
v: J.W. Schulte Nordholt

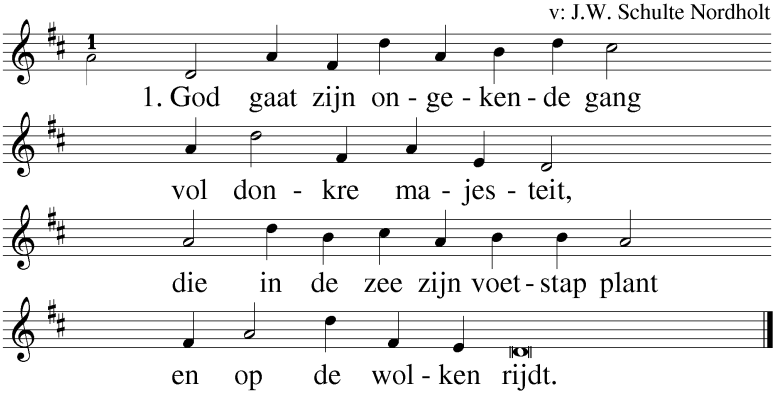

2. Uit grondeloze diepten put
Hij licht, en vreugde uit pijn.
Hij voert volmaakt zijn plannen uit,
zijn wil is souverein.

4. Zoudt gij verstaan, waar Hij u leidt?
Vertrouw Hem waar Hij gaat.
Zijn duistere voorzienigheid
verhult zijn mild gelaat.

6. Hoe blind vanuit zichzelve is
het menselijk gezicht.
Godzelf vertaalt de duisternis
in eind'lijk eeuwig licht.

Bijbellezing Exodus 33: 18-23

Daarna zei Mozes: 'Laat mij toch zien wie u bent!' De Heer zei: 'Ik zal in stralend licht voor je langs gaan. Ik zal mijn naam roepen. Mijn naam betekent: Ik zal goed zijn voor wie ik goed wil zijn. Ik zal zorgen voor wie ik wil zorgen.
Maar je zult mijn gezicht niet kunnen zien. Want geen mens kan blijven leven als hij mijn gezicht gezien heeft.
Er is een plek op de rots waar je dicht bij me kunt staan. Als ik in stralend licht voorbijkom, zal ik je in een grot laten staan. Ik zal je met mijn hand bedekken tot ik voorbij ben. Dan zal ik mijn hand weghalen en dan kun je mij van achteren zien. Maar mijn gezicht mag niemand zien.'

Lied 283 In de veelheid van geluiden

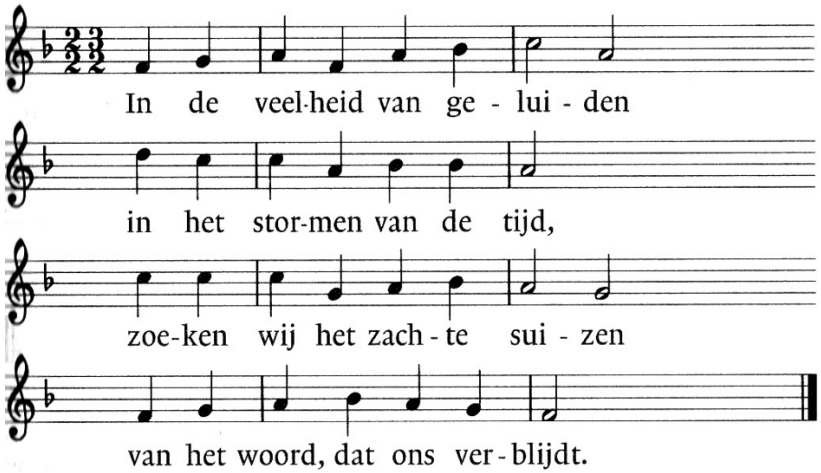

2. En van overal gekomen,
drinkend uit de ene bron,
bidden wij om nieuwe dromen,
richten wij ons naar de zon.

3. Want wij mensen op de aarde
raken van het duister moe.
Als uw hart ons niet bewaarde
sliepen wij ten dode toe.

4. Laat uw dauw van vrede dalen
in de voren van de tijd.
Vat ons samen in de stralen
van uw goedertierenheid.

5. Die ons naam voor naam wilt noemen,
al uw liefde ons besteed,
zingend zullen wij U roemen
en dit huis juicht met ons mee!

Bijbellezing Johannes 1: 14-18

Gods Zoon is een mens geworden. Hij heeft bij ons gewoond. In hem hebben wij Gods hemelse macht gezien. Hij is Gods enige Zoon, die bij de Vader vandaan gekomen is. In hem waren Gods liefde en trouw volledig aanwezig.
Johannes vertelde over hem, en zei: ‘Na mij komt iemand die belangrijker is dan ik. Want hij was er al veel eerder dan ik.’
God is goed voor ons, telkens weer. Dat merken we aan de grote liefde die zijn Zoon ons laat zien. Via Mozes hadden we Gods wet al gekregen. En nu hebben we door Jezus Christus Gods liefde en trouw leren kennen.
Nog nooit heeft iemand God gezien. Maar de enige Zoon, die zelf God is, kent de Vader van dichtbij. Gods Zoon is bij ons gekomen. En door hem kennen wij God.

Lied 494

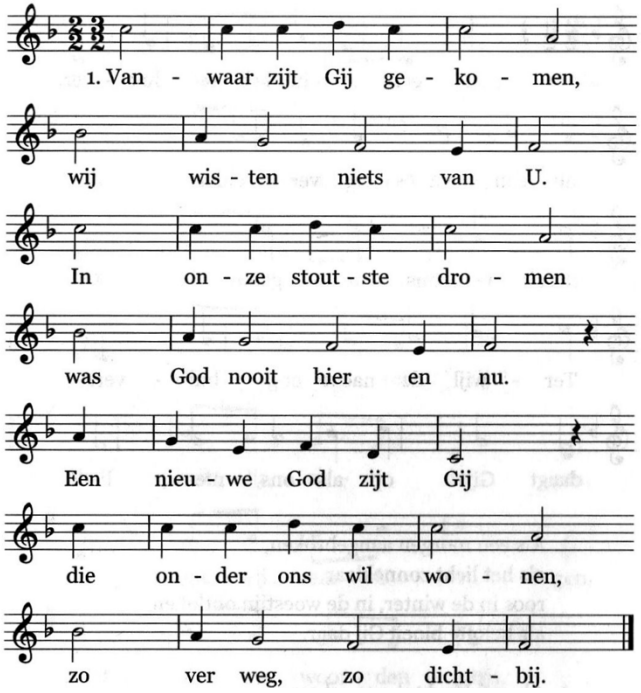

2. Gij zijt ons doorgegeven,
Een naam, een oud verhaal,
Uw woorden uitgeschreven
In ied're mensentaal.
Ons eigen levenslot
Met uw geluk verweven,
Zo zijt Gij onze God.

3. Gij zijt in ons verloren
wij durven u niet aan
uw stem in onze oren,
uw komst in ons bestaan.
Een woord van vlees en bloed,
een kind voor ons geboren,
een mens die sterven moet.

Preek

Stilte

Orgelspel

Voorbeden en stil gebed, afgesloten met gezamenlijk gebeden 'Onze Vader (oec. versie)'

Onze Vader die in de hemel zijt,
Uw naam worde geheiligd;
Uw Koninkrijk kome;
Uw wil geschiede op aarde zoals in de hemel.
Geef ons heden ons dagelijks brood;
En vergeef ons onze schulden,
Zoals ook wij onze schuldenaars vergeven;
En leid ons niet in verzoeking,
Maar verlos ons van de boze.
Want van U is het Koninkrijk
En de kracht en de heerlijkheid
In eeuwigheid.
Amen.

Mededelingen

Inzameling der gaven (tijdens voorspel van het slotlied)

1ste (rode zak) **Diaconie: Collecte voor kinderen zonder ouders in Zambia.** Steun dit werk met een bijdrage op rekening NL89 ABNA 0457 457 457 t.n.v. Kerk in Actie te Utrecht, o.v.v. kinderen Zambia (Z 009077) of doneer inde rode zak. Hartelijk dank!

2de (blauwe zak) **Koorkerkgemeenschap**, óf uw bijdrage naar: NL 52 INGB 0000 218 595 t.n.v. Wijkkas Koorkerkgemeenschap, o.v.v. het doel

We zingen staande ons slotlied: 825: 1 - 5

De wereld is van Hem vervuld

LvdK Gezang 86

m: P. Sohr 1668/Freylinghausen 1704
t: A.C. den Besten

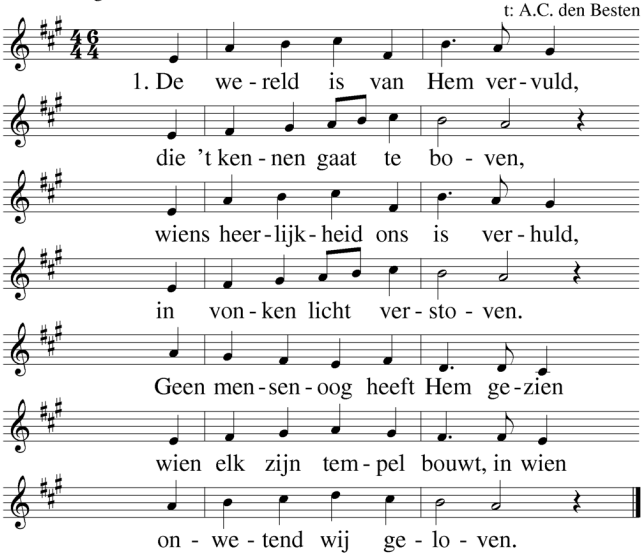

2. Maar Hij die in de aanvang schiep
de hemel en de aarde,
die al wat is tot aanzijn riep,
de Ongeëvenaarde,
woont niet in tempels; er is niets
dat Hem ontbreekt, hoe zou Hij iets
uit mensenhand aanvaarden?

3. Hij blies ons van zijn adem in.
Hij, hemelhoog verheven,
heeft ons in Adam een begin,
een levensdoel gegeven:
te wonen op zijn aarde, waar
het goed is, goed om met elkaar
in zijn verbond te leven.

4. Hij meet ons tijd en ruimte toe
genoeg om Hem te vinden.
Hij kent ons toch, Hij weet toch hoe
wij tasten in den blinde
naar Hem, uit wie ons leven is.
Eens treedt Hij uit de duisternis
en noemt ons zijn beminden.

5. Ja, Hij is elk van ons nabij,
hoe hemelhoog verheven;
in Hem bestaan, bewegen wij,
in Hem is heel ons leven.
Dat heeft Hij aan het licht gebracht:
de mensen zijn van zijn geslacht,
voorgoed met Hem verweven.

Uitzending en zegen

Orgelspel: Wer nur den lieben Gott lässt walten - J.S. Bach

Volgende vieringen / activiteiten:

5 maart:	rev. Dirk van Leeuwen, Middelburg
12 maart:	pastor Wim van Goch, Middelburg
19 maart:	ds. Joep de Valk, Domburg
26 maart:	ds. Monique van Zoest, Zetten